

P.R.G. del Comune di Pinzolo
Rilevazione degli insediamenti storici – Edifici Storici Isolati

Unità Edilizia n°	003	Manufatto Storico n°	
Comprensorio	: C8	Foglio di mappa	: 43
Comune Amministrativo	: Pinzolo	N. di particella ed.	: 489
Comune Catastale	: Pinzolo	Data rilievo	: maggio 1997
Località e Via	: Madonna di Campiglio	Rilevatore analisi	: arch. Marco Albertini

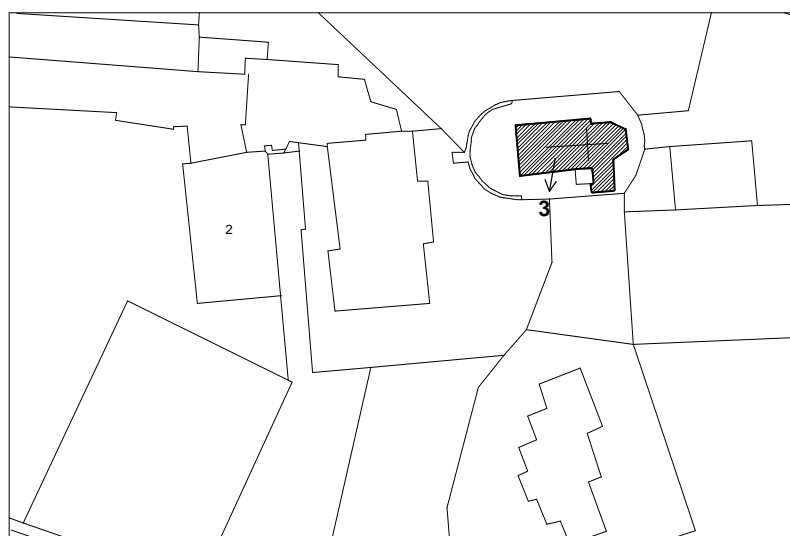

Immagine fotografica



Estratto catastale in scala a vista

☺ > Punto di vista dell'immagine fotografica Perimetro dell'unità edilizia

ANALISI

1. Tipologia funzionale:	UNITÀ EDILIZIA:	edificio residenziale:	A		
		- p.t. ad uso comm.le – artig. utilizzato	a1		
		- p.t. ad uso comm.le – artig. non utilizzato	a2		
		edificio produttivo	B		
		edificio speciale	C	x	
		edificio ad uso agricolo-zootecnico	D		
		edificio rustico-baita	E		
		edificio accessorio	F		
	MANUFATTO:	elemento puntuale	G1		
		elemento lineare	G2		
1.1. Destinazione d'uso originaria dell'unità edilizia:	conservata			x	
	modificata parzialmente				
	modificata totalmente				
1.2. Stato della proprietà dell'unità edilizia:	Privata		Comune		
	Stato		ITEA		
	Provincia Autonoma di Trento		Enti ed Ass. religiose	x	
2. Epoca di costruzione:	anteriore al 1860		8	x	
	tra il 1860 e il 1939		6		
	posteriore al 1939		4		
3. Tipologia architettonica storica dell'unità edilizia:	alta definizione		8	x	
	media definizione		6		
	bassa definizione		4		
	nessuna definizione		0		
4. Permanenza dei caratteri formali tradizionali:	volumetrici	2	x	1	0
	costruttivi	2	x	1	0
	complementari	2	x	1	0
	aspetti decorativi	2		1	x
5. Degrado strutturale:	nullo			x	
	medio				
	elevato				
6. Grado di utilizzo dell'unità edilizia:	utilizzato			x	
	sottoutilizzato				
	in stato di abbandono				
7. Spazi di pertinenza:	alta qualità				
	media qualità				
	bassa qualità				
8. Vincoli legislativi:	Legge 1497/1939	Legge 1089/1939	Art.8 N.d.A./P.U.P.		
9. Categ. d'interv. piano vigente:					
10. Note:	Chiesa S. Maria.				

PROGETTO

11. Categ. d'intervento prevista:	Restauro
12. Prescrizioni particolari:	
12.1. Interventi specifici ammessi:	
13. Categoria d'intervento prevista per gli spazi di pertinenza:	